



**Mond
Kaak
Aangezichtschirurgie
Midden Nederland**

Landkaarttong

MKA Chirurgen:

Philip Broers (*kaakchirurg*)

Erwin Kruizinga (*kaakchirurg, implantoloog**)

Carla Robben (*kaakchirurg*)

Jan Willem de Ruiter (*kaakchirurg, implantoloog**)

Márton Vidra (*kaakchirurg, implantoloog**)

Albert Wittkamp (*kaakchirurg, oncoloog*)

* NVOI geregistreerd



Wat is landkaarttong?

Een landkaarttong (lingua geografica) is een onschuldige verandering van het oppervlak van de tong. Kenmerkend zijn de van plaats wisselende gladde plekken die vaak omgeven zijn door wittige zones of lijntjes.

Dit aspect kan in een paar weken veranderen: de gladde plekken verdwijnen op de ene plaats en verschijnen weer op een andere plaats. Meestal blijft een landkaarttong gedurende het hele leven aanwezig, maar er kunnen lange periodes voorkomen waarbij de afwijking niet zichtbaar is.

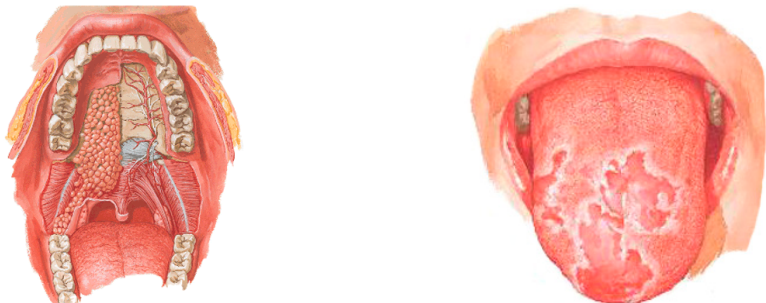

Klachten.

Een landkaarttong veroorzaakt in het algemeen geen klachten. Een enkele keer wordt een prikkelend gevoel bij het eten van gekruid of zuur voedsel waargenomen.

De afwijking komt relatief vaak voor. Geschat wordt dat 1 op de 100 á 200 mensen een landkaarttong heeft. De afwijking komt zowel bij kinderen als volwassenen voor.

Een landkaarttong is onschuldig, niet besmettelijk en geeft geen verhoogde kans op kanker.

Behandeling.

De oorzaak van landkaarttong is onbekend en is meestal eenvoudig te herkennen. Verder onderzoek is daarom zelden nodig.

Er zijn geen effectieve behandelingsmogelijkheden. Gezien het goedaardige karakter is dat ook niet nodig.

Ziekenhuis Meander Medisch Centrum Amersfoort:

Locatie Elisabeth, Ringweg randenbroek 110
3818 CP Amersfoort
Tel. Algemeen: 033 - 850 5050 Afspraken: 033 - 850 60 70

Ziekenhuis St Jansdal:

Wethouder Jansenlaan 90
3844 DG Harderwijk
Tel. Algemeen: 0341 - 463911 Afspraken: 0341 - 463890

Meer informatie leest u op onze website :
www.mkamiddennederland.nl